好きだっちゃやまもと

山元福幸通信

2017年（平成29年）
11月18日（土）

【発行・編集者】
東北復興応援バス
アミー号参加者有志会
アミー号友の会

今だから、伝えたい写真。

先日、山元町を訪問した際に、消防団にて活動している方より、震災翌日の貴重な写真をご提供頂きました。なぜ、ご提供頂けたのかをお聞きしましたら、「6年が経った今だから、心の整理もついて、写真を多くの方に見てもらい、忘れないでほしい。」とのことでした。

震災翌日から、行方不明者の捜索に入った地域（坂元地区中心）の写真は報道でも伝えられることなかったそうです。翌日のため、水が引くこともなく、引いた場所でも、足元は泥だらけで捜索は難航したそうです。

青い車が写っている写真は、「常磐山元自動車学校」の教習車が津波に流されたものです。写真を撮影した後に、消防団の方が車内を確認したところ、教習生の方が車内でおなくなりになっていたそうです。それ以外の写真の場所でも多くの方のご遺体が発見され、言葉を失いながらの活動だったそうです。

震災から6年以上経った今は、被災地を訪れる方も減り、「忘れられてしまったのではないか。」と感じる時があるそうです。だから、写真を提供することで、今の被災地がここまで変わったことを感じて頂きたいです。

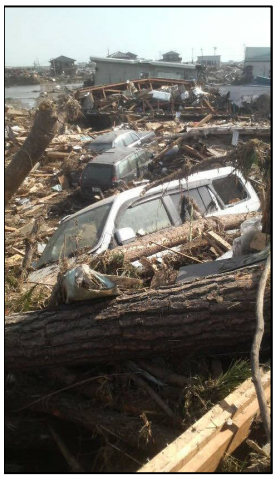

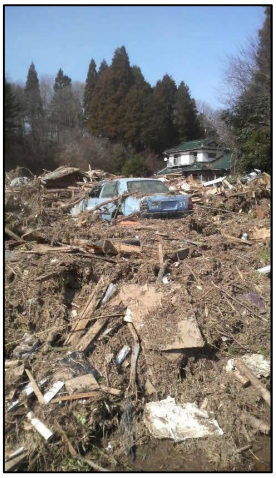

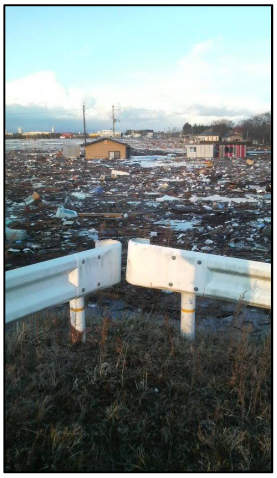

山元町はもちろん、他の被災地でもやっと海を見ることができるようになった人も居ます。そのような状況を是非、現地で感じてみてください。

今年も輝く「コダナリエ」

震災後、毎年山元町小平地区にて行われている、地元の方々の手作りイルミネーション「コダナリエ」が今年も開催されます。期間中は、約25万球の光が「小平農村公園」を明るく輝かせます。

開催期間中には、何度も足を運ぶ町民の方々、近隣の町からも多くの方が来場されます。たくさんの灯りに彩られた丘で、素敵な夜を過ごしてみてはいかがでしょうか。

【開催詳細】
場所：小平農村公園
山元町小平字舘18～1
期間：12月10日～11月13日まで
点灯時間：17時～21時

アップルパイ解禁

山元町にある精神障害者社会復帰施設「工房地球村」で作られている大人気商品「アップルパイ」が今年も11月13日より解禁されました。毎年約1万個近く販売される人気商品で、販売開始を待つ町民の方も多く、解禁前から予約をする方も多くいます。「工房地球村」のホームページでは、その他の手作りお菓子なども購入できますので、是非ご覧ください。

http://kobo-chikyumura.com/

過去の「山元福幸通信」

過去に発行した「山元福幸通信」は下記のホームページよりダウンロードできます。

アミー号友の会ホームページ
「山元福幸通信」コーナーにて

https://amy-go-tomonokai.jimdo.com/